

NUEVA ANDALUCÍA

320.000 €

REFERENCIA R5471302

Apartamento en Nueva Andalucía

1	1	61 m²	4 m²
DORMITORIOS	BAÑOS	CONSTRUIDOS	TERRAZA

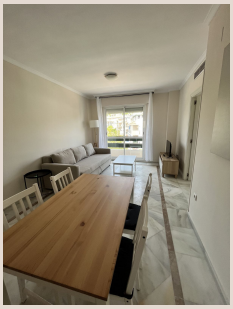











Descripción

Apartamento de un dormitorio situado en Lorcrimar, Nueva Andalucía, una urbanización residencial consolidada y muy bien ubicada entre Puerto Banús y San Pedro de Alcántara. La vivienda dispone de 61,68 m² construidos, incluyendo una terraza-balcón de 2,30 m², y cuenta con una distribución cómoda y funcional. Se vende junto con plaza de aparcamiento en el garaje subterráneo y trastero. Lorcrimar ofrece un entorno tranquilo y cuidado, con amplias zonas ajardinadas, dos piscinas y ascensor. Su ubicación permite acceder fácilmente a Puerto Banús, la playa, restaurantes, comercios y todo tipo de servicios, además de encontrarse muy próxima a los principales campos de golf de Nueva Andalucía. Una propiedad especialmente interesante para quienes buscan una vivienda bien ubicada en Nueva Andalucía, con una excelente combinación de superficie, ubicación y prestaciones, tanto como segunda residencia como para inversión.

Detalles

Referencia	R5471302	Tipo de propiedad	Apartamento
Estado	Venta	Precio	320.000 €
Dormitorios	1	Baños	1
Construidos	61 m²	Parcela	–
Terraza	4 m²	Plazas de parking	a consultar

Características

Piscina, Aire acondicionado, Calefacción, Vistas a la montaña, Ascensor, Jardín privado, Parking