Apartamento en Málaga

Referencia: R5475703

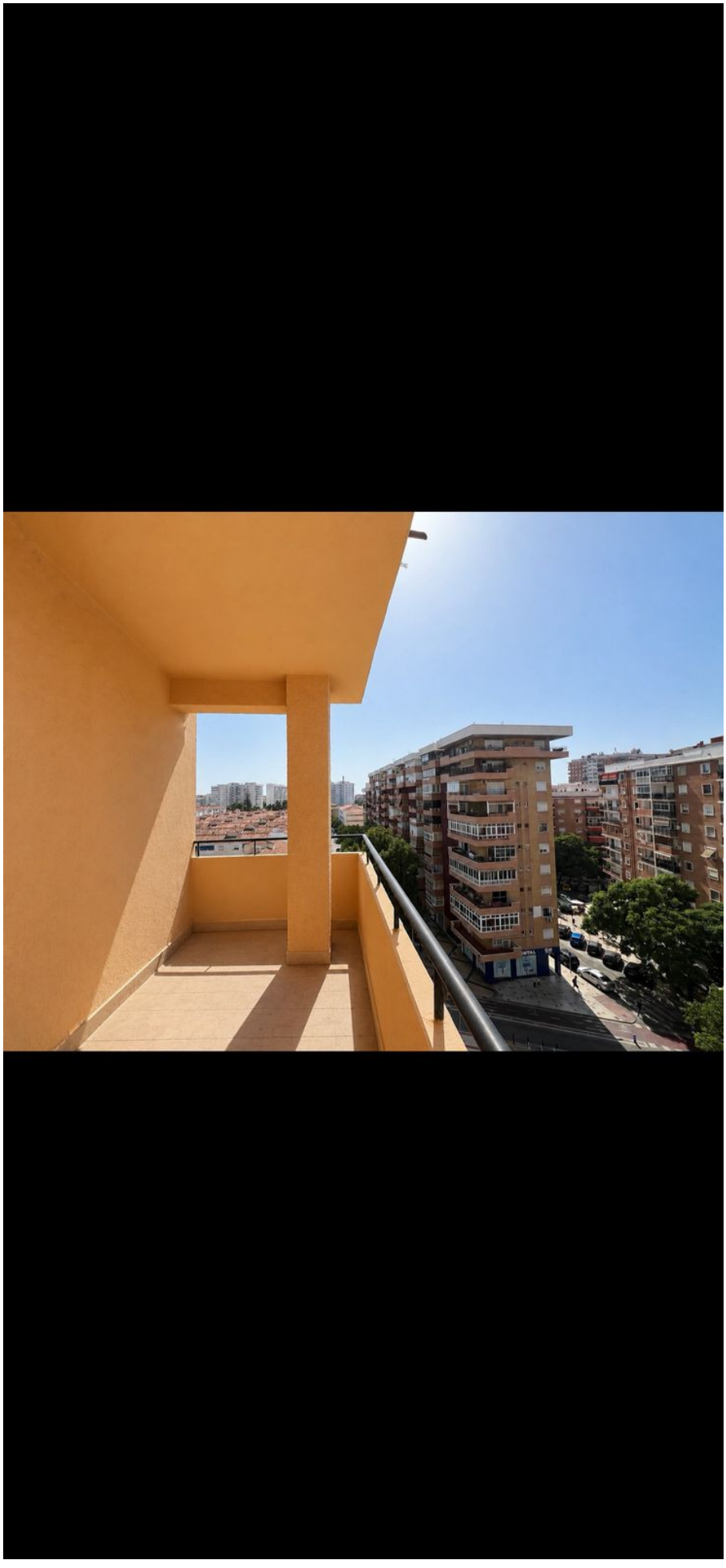

Dormitorios: 3 Baños: 1 M² Construidos: 74 Precio: 271.000 €

Estado: Venta

Tipo de propiedad: Apartamento

Plazas: por petición

M² Parcela:

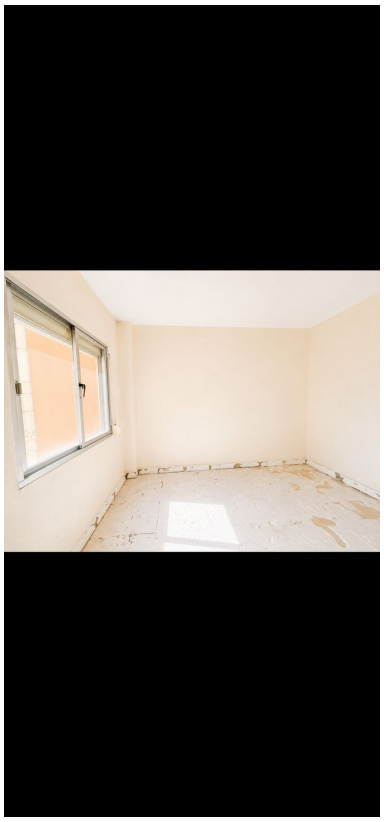

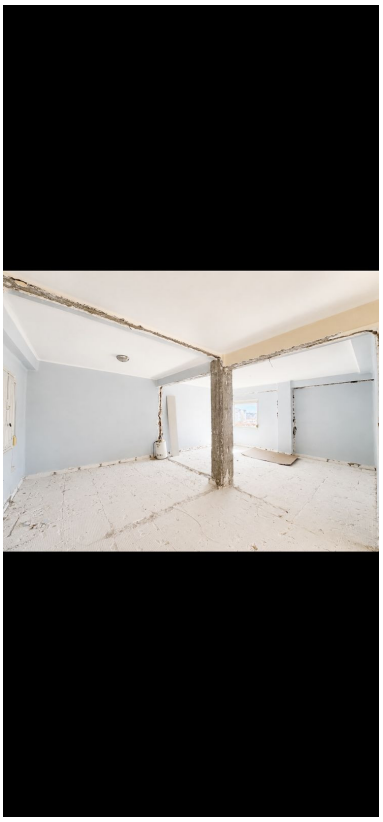

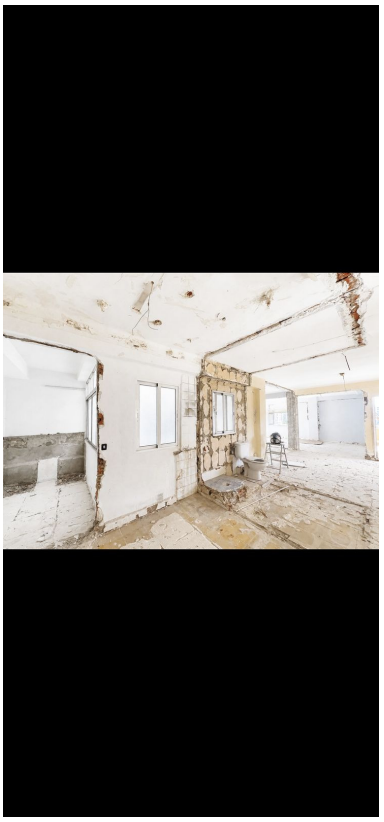







Descripción:271.000 € SIN REFORMAR · 316.000 € CON REFORMA INTEGRAL Vivienda con gran potencial y posibilidad de crear 3 dormitorios, salón con cocina abierta, baño con ducha y terraza. Se vende por 271.000 € en su estado actual o por 316.000 € completamente reformada y lista para estrenar. La reforma integral incluye nueva distribución, instalaciones de electricidad y fontanería, suelos, revestimientos, baño, carpintería, pintura, iluminación, climatización y cocina nueva instalada (electrodomésticos no incluidos). El plazo estimado de la reforma integral es de aproximadamente 2 meses. Una vez formalizada la reserva mediante contrato de arras, el comprador estará informado durante todo el proceso y en cada fase de la obra, con seguimiento de la evolución de la reforma. Situada en La Luz – El Torcal, en una zona consolidada y cómoda, con todo tipo de servicios a pocos pasos: comercios, supermercados, colegios, transporte público, restauración y servicios de uso diario. Además, cuenta con orientación sureste, ideal para disfrutar de una excelente entrada de luz natural durante buena parte del día.

Destacado:

None, Ascensor, Plazas, Casa de vacaciones, Inversión