+34 604 489 646
info@luxury-realty.com
luxury-realty.com



MIJAS

Terreno en Mijas

420.000 €

REFERENCIA R5477344

1.206 m²

PARCELA









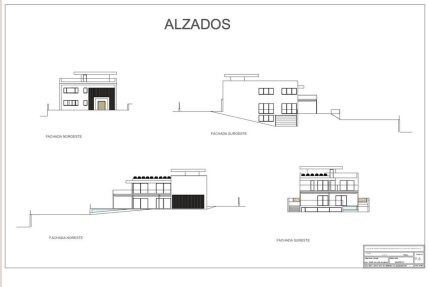
ALZADOS


CAMINO DE LOZA

Descripción

En La Cala Golf, una de las zonas con mayor proyección de La Cala de Mijas. Varios campos de golf de primera categoría a poca distancia en coche. Además, la parcela se encuentra a pocos minutos en coche de la playa y de los servicios. La superficie edificable de 406 m², más un sótano de 350 m², permite construir una villa espaciosa y moderna con amplias terrazas con vistas a la belleza natural del entorno y a unas impresionantes vistas de las montañas. Plano preliminar del terreno conforme a la normativa

Detalles

Referencia	R5477344	Tipo de propiedad	Terreno
Estado	Venta	Precio	420.000 €
Dormitorios	a consultar	Baños	a consultar
Construidos	–	Parcela	1.206 m²
Terraza	–	Plazas de parking	a consultar

Asesoramiento personal

Pídanos más información o concierte una visita privada, en persona o por videollamada.

+34 604 489 646
info@luxury-realty.com
Avda. Rotary International, 5 · Edificio Tembo, 23
29660 Marbella