+34 604 489 646
info@luxury-realty.com
luxury-realty.com



RESERVA DE MARBELLA

365.000 €

REFERENCIA R5478100

Apartamento en Reserva De Marbella

2	2	82 m²	40 m²
DORMITORIOS	BAÑOS	CONSTRUIDOS	TERRAZA



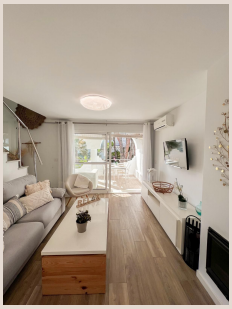







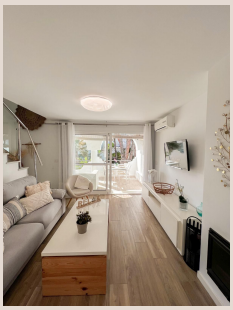

Descripción

Apartamento Renovado en Vime Complex: Ideal Inversión y Vacaciones Este coqueto apartamento completamente renovado, ubicado en el prestigioso Vime Complex (Marbella Este), ofrece la combinación perfecta entre rentabilidad por alquiler vacacional durante todo el año y un hogar de vacaciones propio. La propiedad se entrega totalmente equipada y lista para entrar a vivir o comenzar a alquilar inmediatamente, convirtiéndose en una auténtica joya para inversores. Instalaciones del Complejo Tipo Resort: Piscinas: Gran piscina exterior y piscina cubierta climatizada para los meses de invierno. Bienestar y Deporte: Sauna, jacuzzi y gimnasio completamente equipado. Seguridad y Atención: Recepción 24 horas, facilitando al máximo la gestión de entradas y salidas de huéspedes. Exteriores: Cuidados jardines comunitarios de estilo mediterráneo. Ubicación Inmejorable: Servicios: Supermercado a solo 2 minutos a pie. Playa: A solo 5 minutos de las mejores playas de arena. Marbella Centro: A 10 minutos en coche. Puerto Banús: A 15 minutos. Una oportunidad única para adquirir una propiedad de alta demanda y fácil gestión en Marbella. Dúplex, Reserva de Marbella, Costa del Sol. 2 Dormitorios, 2 Baños, Construidos 0 m². Posición : Área Comercial, Cerca de Golf, Cerca de Tiendas, Cerca de Colegios, Urbanización. Orientación : Sur. Estado : Buen. Piscina : Comunitaria, Con Calefacción. Climatización : Aire Acondicionado, A/A Frio. Vistas : Jardín, Piscina. Caracteristicas : Terraza Privada, Gimnasio, Doble acristalamiento, 24 Horas Recepción. Cocina : Equipada. Jardin : Comunitario. Seguridad : Recinto Cerrado, Seguridad 24 Horas. Aparcamiento : Comunitario. Servicios Públicos : Agua Potable. Categoría : Inversion, Reventa.

Detalles

Referencia	R5478100	Tipo de propiedad	Apartamento
Estado	Venta	Precio	365.000 €
Dormitorios	2	Baños	2
Construidos	82 m²	Parcela	–
Terraza	40 m²	Plazas de parking	a consultar

Características

Piscina, Aire acondicionado, Jardín privado, Seguridad 24 h, Parking, Inversión, Reventa

Asesoramiento personal

Pídanos más información o concierte una visita privada, en persona o por videollamada.

+34 604 489 646
info@luxury-realty.com
Avda. Rotary International, 5 · Edificio Tembo, 23
29660 Marbella