

LA CALA DE MIJAS

360.000 €

REFERENCIA R5482285

Apartamento en La Cala De Mijas

2	2	80 m²	18 m²
DORMITORIOS	BAÑOS	CONSTRUIDOS	TERRAZA









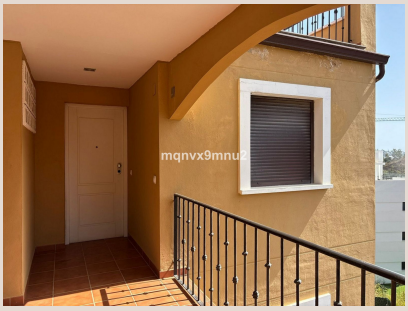



Descripción

Apartamento Planta Media, La Cala de Mijas, Costa del Sol. 2 Dormitorios, 2 Baños, Construidos 80 m², Terraza 18 m². Posición : Primera línea de Golf, Suburbano, Cerca de Golf, Cerca de Tiendas, Cerca del Mar, Cerca de Colegios, Urbanización. Estado : Excelente. Piscina : Comunitaria. Climatización : Aire Acondicionado, A/A Caliente, A/A Frio. Vistas : Montaña, Golf, Campo, Panorámicas. Caracteristicas : Ascensor, Armarios Empotrados, Cerca de Transporte, Terraza Privada, Trastero, Lavadero, Suelos de Mármol, Doble acristalamiento, Cerca de una Iglesia, Fibra óptica. Muebles : Amueblada. Cocina : Equipada. Jardin : Comunitario. Seguridad : Recinto Cerrado, Portero Automático, Caja fuerte. Aparcamiento : Subterráneo, Privado. Servicios Públicos : Electricidad, Agua Potable. Categoría : Golf, Inversion.

Detalles

Referencia	R5482285	Tipo de propiedad	Apartamento
Estado	Venta	Precio	360.000 €
Dormitorios	2	Baños	2
Construidos	80 m²	Parcela	–
Terraza	18 m²	Plazas de parking	a consultar

Características

Piscina, Aire acondicionado, Calefacción, Vistas a la montaña, Ascensor, Jardín privado, Parking, Inversión