+34 604 489 646

info@luxury-realty.com

Comercial en Estepona

Referencia: R5489917



Dormitorios: por petición

Baños: por petición

M² Construidos: 40

Precio: 307.600 €

Estado: Venta

Tipo de propiedad: Comercial

Plazas: por petición

M² Parcela:







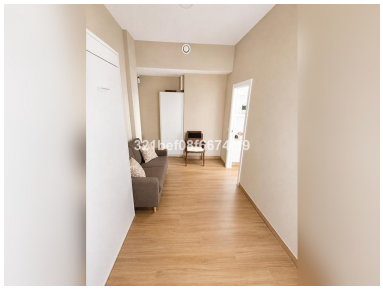





Descripción:Ubicado en una posición inmejorable en el centro de Estepona, se vende este magnífico local comercial de 36,38 m², completamente optimizado, moderno y listo para continuar con la actividad desde el primer día. El local cuenta con sala de trabajo interna aportando un espacio versátil, luminoso y acondicionado para trabajar con total comodidad. Cocina funcional equipada para el día a día. Baño completo y moderno. Escaparates blindados con gran visibilidad a pie de calle y con máxima protección para tu negocio. Puertas de seguridad y cierre blindado. Sin necesidad de reformas ni inversiones adicionales. Ideal para: Despacho profesional, estudio creativo, consulta, centro de estética, agencia o inversión para rentabilidad inmediata por alquiler. | Contáctanos para más información o para concertar una visita sin compromiso. ¡No dejes escapar esta oportunidad en una de las zonas más dinámicas de la Costa del Sol!

Destacado:

Reventa