+34 604 489 646
info@luxury-realty.com
luxury-realty.com



SIERRA BLANCA

Villa en Sierra Blanca

25.950.000 €

REFERENCIA R5492884

10	10	2.442 m²	5.850 m²	836 m²
DORMITORIOS	BAÑOS	CONSTRUIDOS	PARCELA	TERRAZA











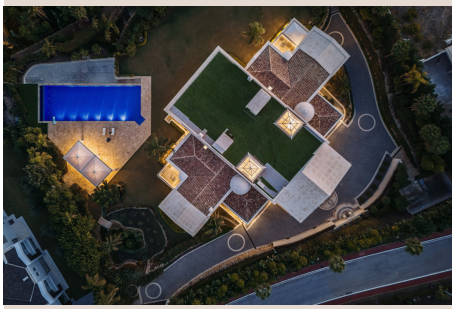

Descripción

LUJO EXTRAORDINARIO Y ELEGANTE GRAN VILLA, SIERRA BLANCA, MILLA DE ORO DE MARBELLA Una excepcional propiedad de estilo palaciego actualmente en el mercado y una oportunidad de inversión inigualable, situada en la prestigiosa zona de Sierra Blanca, dentro de la renombrada Milla de Oro de Marbella. Diseñada por el aclamado arquitecto español Jesús del Valle Cardenete, esta finca ganó el premio Maceal 2017 a la Mejor Villa Internacional. Esta lujosa mansión encarna el estilo clásico y la elegancia atemporal; se ubica en una de las zonas más codiciadas de Marbella —la parte alta de la famosa Milla de Oro— y cuenta con orientación sur, ofreciendo vistas impresionantes al mar Mediterráneo y a la icónica montaña de La Concha. Situada sobre una parcela amplia y bien distribuida de 5.850 m², esta mansión de cuatro niveles abarca 2.442 m² y cuenta con 10 dormitorios y 13 baños (9 en suite). La gran entrada neoclásica, con columnas corintias, da paso a un magnífico vestíbulo con una imponente doble escalera y acceso mediante ascensor a todas las plantas. La planta baja incluye una zona de estar con dos chimeneas abiertas, comedor, cocina principal totalmente equipada con isla central, cocina de servicio, despacho, almacén, dos aseos de cortesía, sala de juegos con bar, sala de televisión y tres dormitorios de invitados con baño en suite. Las zonas de estar y comedor se prolongan hacia terrazas cubiertas (que suman 836 m²) y una amplia zona de barbacoa, ideal para cenas al aire libre y reuniones sociales. Los jardines, bellamente diseñados, cuentan con una impresionante piscina infinita, zonas para tomar el sol, elementos acuáticos y extensas áreas de césped. La opulenta suite principal dispone de baños y vestidores independientes para él y para ella, zona de estar y una magnífica terraza con impresionantes vistas al mar. Además, hay cuatro dormitorios familiares, cada uno con baño en suite, vestidor, zona de estar y terraza privada. El nivel del sótano incluye garaje para ocho vehículos, sala de cine con 11 butacas, bodega y una zona de spa con piscina climatizada, jacuzzi, sauna, baño de vapor, gimnasio, sala de masajes, baño y dos duchas. En el sótano también se encuentra la zona destinada al personal, que consta de dos apartamentos independientes de un dormitorio, un comedor, un lavadero y el cuarto de instalaciones. El enfoque del arquitecto en la iluminación, tanto directa como indirecta, realza la sensación de amplitud, complementada por unos techos de altura impresionante en toda la vivienda. Esta mansión de alta gama, en excelente estado, cuenta con numerosas prestaciones de lujo, como sistema de domótica, calefacción por suelo radiante en toda la casa, doble acristalamiento, sistema de alarma, aire acondicionado y armarios empotrados.

Detalles

Referencia	R5492884	Tipo de propiedad	Villa
Estado	Venta	Precio	25.950.000 €
Dormitorios	10	Baños	10
Construidos	2.442 m²	Parcela	5.850 m²
Terraza	836 m²	Plazas de parking	a consultar

Características

Vistas al mar, Vistas a la montaña, Seguridad 24 h

Asesoramiento personal

Pídanos más información o concierte una visita privada, en persona o por videollamada.

+34 604 489 646
info@luxury-realty.com
Avda. Rotary International, 5 · Edificio Tembo, 23
29660 Marbella