+34 604 489 646

info@luxury-realty.com

Apartamento en Málaga

Referencia: R5496508



Dormitorios: 1

Baños: 1

M² Construidos: 77

Precio: 450.000 €

Estado: Venta

Tipo de propiedad: Apartamento

Plazas: por petición

M² Parcela:

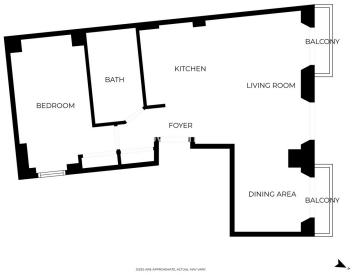











Descripción:Apartamento de época en una segunda planta, magníficamente renovado, con grandes puertas que se abren a una calle con encanto del centro histórico de Málaga: la calle Juan de Padilla Recientemente renovado en su totalidad, el apartamento combina el confort contemporáneo con el carácter de su entorno histórico. La luminosa y espaciosa zona de estar destaca por sus impresionantes ventanales de suelo a techo, con tres juegos de puertas acristaladas de gran altura que dan paso a encantadores balcones con vistas a la tranquila calle. La cocina de concepto abierto, totalmente nueva, presenta un diseño limpio y moderno, integrándose a la perfección con la zona de salón-comedor. La propiedad cuenta además con un dormitorio de generosas dimensiones y un elegante baño nuevo, equipado con una amplia ducha a ras de suelo y calefacción por suelo radiante. Además, el pasillo y el dormitorio cuentan con armarios empotrados adicionales de suelo a techo que ofrecen un valioso espacio de almacenamiento. Las zonas comunes han sido magníficamente rehabilitadas y el edificio cuenta con ascensor. Con una ubicación privilegiada a pocos pasos de la Plaza de Uncibay y del Teatro Cervantes, el apartamento está rodeado de algunos de los mejores restaurantes, cafeterías, tiendas y atracciones culturales de Málaga. En la planta baja se encuentra una encantadora cafetería que contribuye a crear esa atmósfera auténtica del casco antiguo. Una vivienda urbana elegante y confortable en una de las zonas más cotizadas del centro de Málaga.
Send feedback

Destacado:

Aire acondicionado, Ascensor, Sistema de alarma