+34 604 489 646

Luxury Realty
real estate

info@luxury-realty.com

Casa en Estepona

Referencia: R5516245



Dormitorios: 3
Baños: 2
M² Construidos: 140
Precio: 750.000 €
Estado: Venta
Tipo de propiedad: Casa
Plazas: por petición
M² Parcela: 30



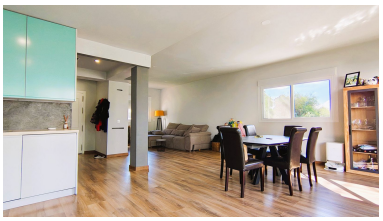





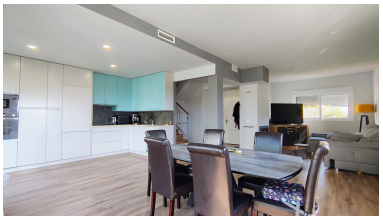



Descripción:## Magnífica casa reformada de 3 dormitorios a 600 metros de la playa en El Padrón, Estepona
Descubre esta fantástica casa adosada en la zona de El Padrón, Estepona, ideal para quienes buscan amplitud, luz natural y un entorno tranquilo y familiar, a tan solo 600 metros de la playa. La vivienda ha sido totalmente reformada con mucho gusto y cuenta con nuevas ventanas de PVC, una excelente orientación y vistas despejadas que aportan una agradable sensación de amplitud y luminosidad. En la planta baja encontramos un espectacular salón-comedor de grandes dimensiones, con espacio suficiente para crear una habitación adicional si se desea, adaptando la vivienda a las necesidades de cada familia. La amplia cocina ofrece múltiples posibilidades de diseño, con espacio para incorporar una isla central. Ambas estancias tienen acceso directo a una magnífica terraza de aproximadamente 35 m², perfecta para disfrutar del clima de la Costa del Sol, con un precioso limonero que aporta encanto y carácter al espacio exterior. En esta planta también dispone de un aseo de cortesía. La primera planta alberga tres amplios dormitorios dobles, todos con armarios empotrados, y dos cuartos de baño completos, uno de ellos en suite en el dormitorio principal, que ofrece mayor privacidad y comodidad. En la última planta se encuentra una fantástica azotea con solárium, un espacio ideal para tomar el sol, relajarse o disfrutar de reuniones al aire libre. Además, ofrece la posibilidad de instalar una pérgola y crear una agradable zona de sombra. Una vivienda espaciosa, luminosa y versátil, con excelentes espacios interiores y exteriores, situada en una zona residencial tranquila y familiar, a poca distancia del mar y con todo el potencial para convertirse en el hogar ideal para disfrutar de Estepona durante todo el año.

Destacado:

None, Piscina, Aire acondicionado, Vistas al mar, Vistas a la montaña, None, Jardín privado, Plazas