+34 604 489 646

info@luxury-realty.com

Apartamento en La Cala de Mijas

Referencia: R5516839

Dormitorios: 2	Baños: 2	M² Construidos: 61	Precio: 320.000 €
Estado: Venta	Tipo de propiedad: Apartamento	Plazas: por petición	M² Parcela:

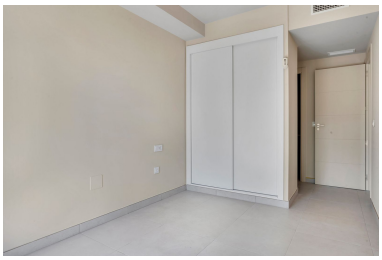

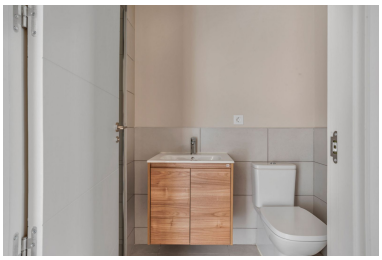

Descripción:Construido en 2026: Apartamento moderno, licencia turística permitida en Mijas. Descubre Solaris Mijas, un exclusivo desarrollo residencial de nueva construcción que combina un diseño contemporáneo, confort y un auténtico estilo de vida mediterráneo. Ubicado a solo minutos de La Cala de Mijas, este elegante apartamento de 2 dormitorios y 2 baños ofrece una oportunidad fantástica para adquirir un hogar moderno en una de las áreas más codiciadas de la Costa del Sol. Este apartamento es de reciente entrega y se ofrece un paquete de muebles disponible a petición. La propiedad cuenta con una cocina totalmente equipada y una luminosa sala de estar y comedor de concepto abierto diseñada para maximizar la luz natural y el espacio. La zona de estar se abre a una generosa terraza privada, el lugar perfecto para relajarse, entretener a los invitados, disfrutar de comidas al aire libre o simplemente aprovechar el sol durante todo el año de la Costa del Sol. Solaris Mijas ofrece excepcionales instalaciones estilo resort, que incluyen una piscina comunitaria en la azotea con áreas de solárium y relax, una cancha de pádel, un campo de fútbol, un gimnasio al aire libre, un parque infantil y hermosos jardines paisajísticos. El apartamento también incluye una plaza de aparcamiento subterráneo privado con acceso inteligente, un trastero, instalaciones para bicicletas y servicio de conserjería, garantizando confort, conveniencia y seguridad. La ubicación: A solo minutos de La Cala de Mijas, Fuengirola y todos los servicios esenciales. Rodeado de naturaleza, playas, renombrados campos de golf, restaurantes y el encanto de la vida andaluza, Solaris Mijas es una elección ideal como residencia permanente, casa de vacaciones o una oportunidad de inversión con un excelente potencial de alquiler. Características Clave: – Apartamento completamente nuevo, recientemente entregado – Paquete de muebles disponible – 2 dormitorios y 2 baños – Cocina totalmente equipada – Instalaciones residenciales estilo resort – Piscina en la azotea con áreas de relajación – Cancha de pádel, campo de fútbol y gimnasio al aire libre – Plaza de aparcamiento subterráneo y trastero incluidos – A solo 5 minutos de La Cala de Mijas y Fuengirola.

Destacado:

Obra nueva, Piscina, Aire acondicionado, Calefacción, Vistas a la montaña, Ascensor, None, Jardín privado, Sistema de alarma, Plazas, Inversión