+34 604 489 646
info@luxury-realty.com
luxury-realty.com



NEW GOLDEN MILE

Apartamento en New Golden Mile

375.000 €

REFERENCIA R5516983

2	2	100 m²	31 m²
DORMITORIOS	BAÑOS	CONSTRUIDOS	TERRAZA











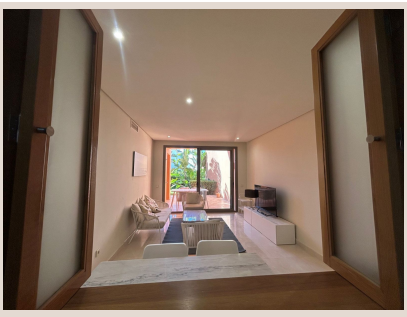

Descripción

Encantador piso en planta baja en SotoSerena con jardín privado. Situado en el codiciado complejo residencial de SotoSerena, este encantador piso en planta baja ofrece una maravillosa combinación de comodidad, privacidad y estilo de vida mediterráneo. La vivienda cuenta con 2 dormitorios y 2 baños, un jardín privado y una terraza cubierta, lo que crea el entorno perfecto para disfrutar de la vida al aire libre durante todo el año. Además, dispone de una plaza de garaje y un trastero privado, lo que aporta comodidad y practicidad. SotoSerena es una atractiva urbanización de estilo andaluz, que se caracteriza por su hermosa arquitectura, dos piscinas comunitarias, un gimnasio y unos jardines paisajísticos muy bien cuidados. El entorno tranquilo y la exuberante vegetación crean un ambiente relajante, ideal para disfrutar del estilo de vida de la Costa del Sol. Una propiedad ideal como residencia permanente, vivienda vacacional u oportunidad de inversión, que ofrece el encanto del entorno tradicional andaluz combinado con una vida moderna y cómoda.

Detalles

Referencia	R5516983	Tipo de propiedad	Apartamento
Estado	Venta	Precio	375.000 €
Dormitorios	2	Baños	2
Construidos	100 m²	Parcela	–
Terraza	31 m²	Plazas de parking	a consultar

Características

Piscina, Aire acondicionado, Calefacción, Jardín privado, Ascensor, Parking, Reventa

Asesoramiento personal

Pídanos más información o concierte una visita privada, en persona o por videollamada.

+34 604 489 646
info@luxury-realty.com
Avda. Rotary International, 5 · Edificio Tembo, 23
29660 Marbella