+34 604 489 646

info@luxury-realty.com

Apartamento en Benahavís

Referencia: R5535052

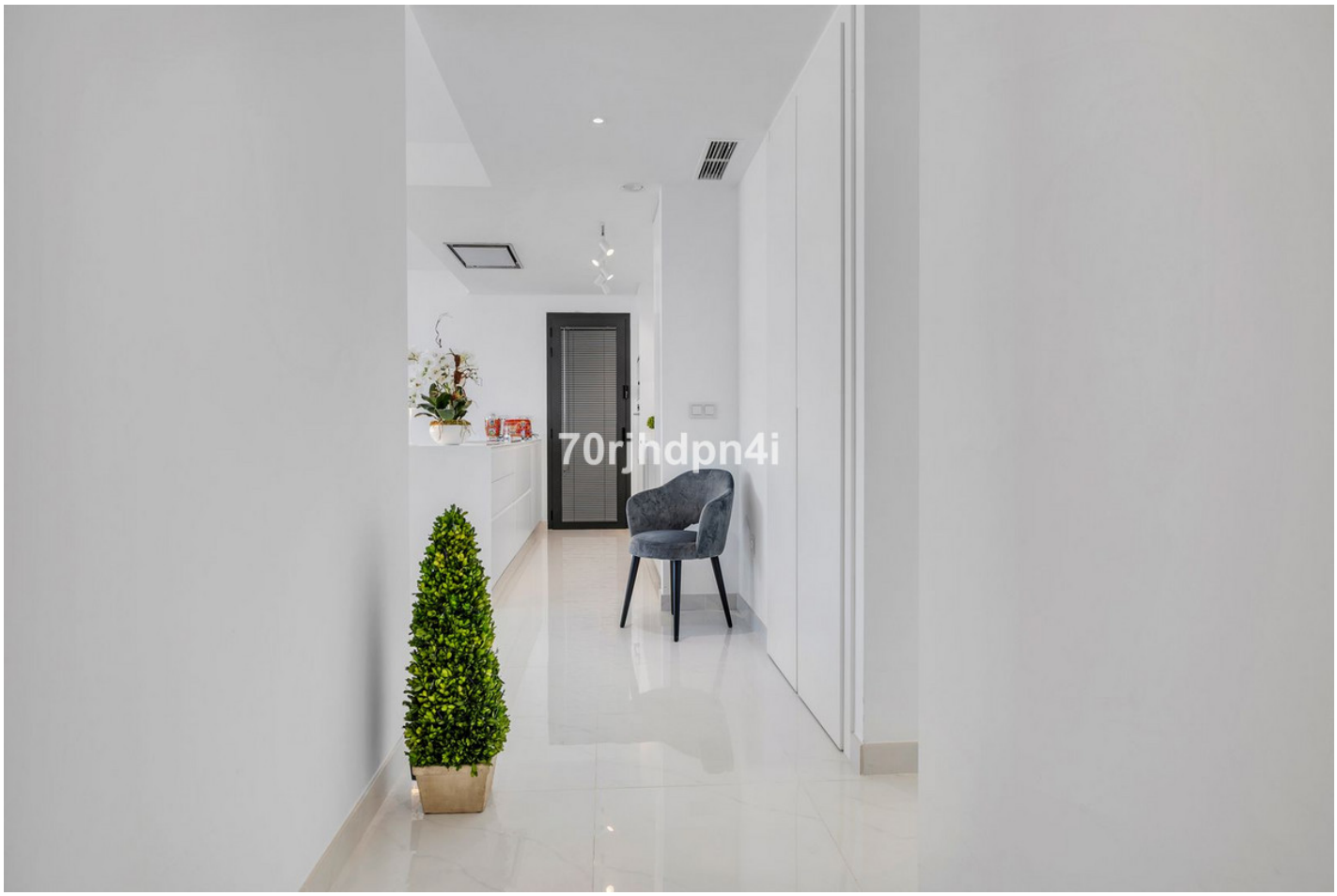

Dormitorios: 3

Baños: 2

M² Construidos: 125

Precio: 1.250.000 €

Estado: Venta

Tipo de propiedad: Apartamento

Plazas: por petición

M² Parcela:

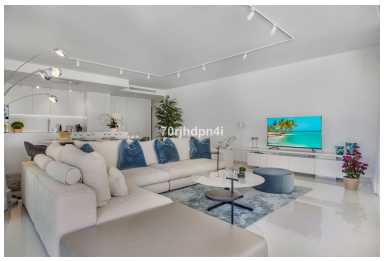



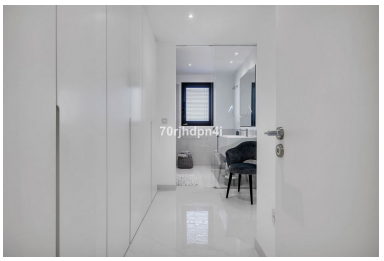







Descripción:125 metros cuadrados en el interior y 30 metros cuadrados de terraza. Esta proporción es lo que da carácter a este apartamento en Benahavís. Treinta metros cuadrados no son un balcón pequeño en el que apenas cabe una mesita; es casi una sala de estar adicional. Puedes colocar una mesa de comedor de verdad y además una zona de estar, sin tener que elegir. El apartamento está en la primera planta. En este tipo de residenciales suele ser la mejor opción: tienes más privacidad que en la planta baja, no pasas el calor que se sufre bajo una cubierta plana, y sigues estando a medio minuto de la piscina. En el interior hay tres dormitorios y dos baños. Con tres dormitorios puedes alojar a invitados, y eso cambia la forma de usar una segunda vivienda. Hijos que vienen de visita, nietos en vacaciones, amigos que se quedan una semana: no tienes que acostar a nadie en un sofá cama. El nivel de acabados es especialmente alto. No queda nada por hacer antes de entrar a vivir: ni pintura, ni una cocina que primero haya que sustituir. Además, se incluye una plaza de garaje propia y un trastero independiente. Ese trastero parece poca cosa, hasta que has pasado aquí un verano y te das cuenta de lo que vale poder dejar maletas, bicicletas y material de playa en algún sitio en lugar de en el segundo dormitorio. La residencia es una urbanización cerrada con gimnasio y piscina climatizada. Que la piscina sea climatizada no es un detalle de lujo, sino una diferencia práctica de uso: permite disfrutar de la piscina unos meses más. En España la mayoría de las piscinas no están climatizadas, así que aquí tienes una ventaja más.

Destacado:

Piscina, Aire acondicionado, Calefacción, Vistas a la montaña, Jardín privado, Ascensor, None, Plazas, None