+34 604 489 646

info@luxury-realty.com

Apartamento en Costalita

Referencia: R5535493



Dormitorios: 2

Baños: 2

M² Construidos: 85

Precio: 689.000 €

Estado: Venta

Tipo de propiedad: Apartamento

Plazas: por petición

M² Parcela:



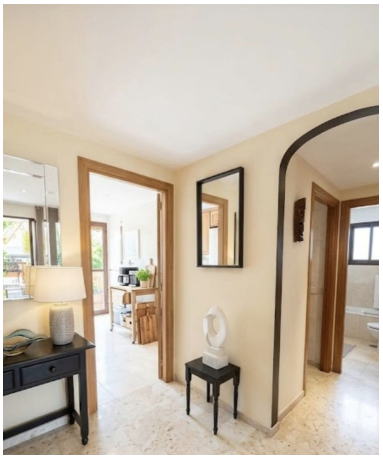







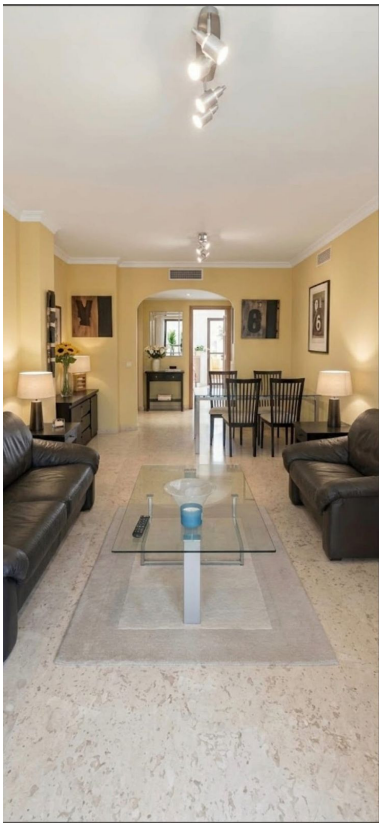

Descripción:Exclusivo Piso de Dos Dormitorios en Costalita – Acceso Directo a la Playa | Garaje y Trastero Incluidos Apartamento de 130 m² en Terrazas de Costalita, en la Nueva Milla de Oro de Estepona — uno de los tramos más cotizados de la Costa del Sol. Dos dormitorios amplios, dos baños grandes, dos terrazas, garaje privado y trastero de 10 m². Se entrega completamente amueblado y equipado, listo para entrar a vivir. Aire acondicionado en toda la vivienda, videoportero y vistas al mar. Piscina comunitaria, amplias zonas ajardinadas y gimnasio. Acceso directo a la playa. Seguridad 24 horas, con vigilancia y rondas dentro de la urbanización y en el perímetro. Costalita ofrece un entorno residencial exclusivo y tranquilo, a pocos minutos de Marbella, Puerto Banús y Estepona, con restaurantes, campos de golf y todos los servicios cerca. Una vivienda terminada con la playa a un paso — para segunda residencia junto al mar o inversión en una de las zonas más demandadas de la costa. Visita muy recomendable

---

Destacado:

Frente a la playa, None, Piscina, Aire acondicionado, Calefacción, Vistas al mar, Jardín privado, Ascensor, None, Sistema de alarma, Seguridad 24H, Plazas