+34 604 489 646

info@luxury-realty.com

Apartamento en Estepona

Referencia: R5553379



Dormitorios: 2

Baños: 2

M² Construidos: 100

Precio: 405.000 €

Estado: Venta

Tipo de propiedad: Apartamento

Plazas: por petición

M² Parcela:









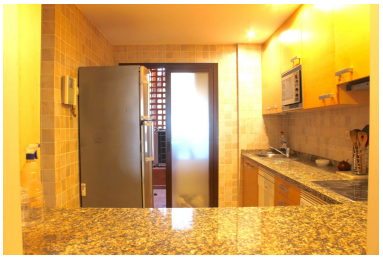



Descripción:Apartamento en Esquina con Terraza, Garaje y Trastero a 5 Minutos de la Playa – Jardines de Nueva Galera, Estepona Magnífico apartamento en planta baja y en esquina en la urbanización Jardines de Nueva Galera, Estepona. A solo 5 minutos caminando de la playa de Piedra Paloma y unos 10 minutos de las playas de Casares. Dos dormitorios, dos baños completos (ambos con ventana al exterior), salón-comedor, cocina independiente y agradable terraza para disfrutar del clima de la Costa del Sol todo el año. Aire acondicionado en toda la vivienda. Plaza de garaje y trastero incluidos en el precio. Su posición en esquina aporta mayor independencia y privacidad. La urbanización destaca por sus amplias zonas ajardinadas, cuidadas y consolidadas, y por su piscina comunitaria abierta durante todo el año. Entorno residencial tranquilo con zonas verdes y proximidad al mar, sin renunciar a supermercados, restaurantes, comercios y buenas conexiones con Estepona y el resto de la Costa del Sol. Ideal como residencia habitual, para vacaciones junto al mar o como inversión. Visita muy recomendable

---

Destacado:

None, Piscina, Aire acondicionado, Vistas al mar, Jardín privado, Ascensor, None, Sistema de alarma, Plazas