+34 604 489 646

Luxury Realty
real estate

info@luxury-realty.com

Casa en Benamara

Referencia: R5553883



Dormitorios: 4	Baños: 2	M² Construidos: 98	Precio: 539.000 €
Estado: Venta	Tipo de propiedad: Casa	Plazas: por petición	M² Parcela: 200







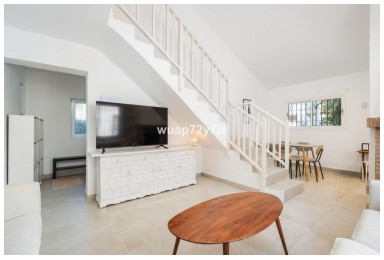





Descripción:Chalet pareado de cuatro dormitorios en Benamara, Estepona Benamara es una tranquila zona residencial de la Nueva Milla de Oro de Estepona, situada entre el centro de Estepona y San Pedro de Alcántara. Desde la vivienda se puede ir andando a la playa. Predominan las casas de poca altura y los jardines con árboles maduros. La carretera de la costa ofrece una conexión cómoda con Puerto Banús y Marbella. Este chalet pareado se distribuye en dos plantas y cuenta con cuatro dormitorios, dos baños y salida al exterior tanto por la parte delantera como por la trasera. Desde la calle se accede a un patio con zona de barbacoa y entrada directa a la cocina, una distribución muy práctica para comer al aire libre. En el patio también se podría habilitar un pequeño trastero o una plaza de aparcamiento para un coche. Además, la urbanización dispone de dos zonas de aparcamiento comunitario. La cocina comunica con el salón, que se abre al jardín. Desde allí se accede directamente a la piscina comunitaria. En la planta baja hay dos dormitorios y un baño, una opción cómoda para familiares o invitados que prefieran evitar las escaleras. En la planta superior se encuentran los otros dos dormitorios y el segundo baño. La vivienda es ideal como residencia habitual, con espacio para recibir a familiares y amigos tanto en el interior como al aire libre. Para quienes buscan una inversión, la cercanía a la playa y el acceso directo a la piscina son atractivos para los visitantes. Si se contempla destinar la vivienda al alquiler turístico, conviene confirmar previamente que este uso esté permitido para el inmueble.

Destacado:

Frente a la playa, None, Piscina, Aire acondicionado, Jardín privado, None, Sistema de alarma, Plazas, Inversión, Reventa