+34 604 489 646

Luxury Realty
real estate

info@luxury-realty.com

Apartamento en Sierra Blanca

Referencia: R5553898



Dormitorios: 3

Baños: 3

M² Construidos: 220

Precio: 1.488.000 €

Estado: Venta

Tipo de propiedad: Apartamento

Plazas: por petición

M² Parcela:











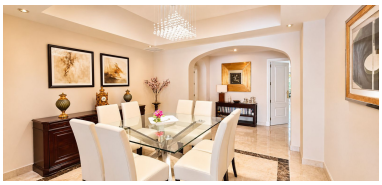

Descripción:EXCLUSIVO APARTAMENTO DE 220 M² CON GRAN TERRAZA EN SIERRA BLANCA – MARBELLA AMPLITUD, ELEGANCIA Y PRIVACIDAD EN UNO DE LOS ENTORNOS RESIDENCIALES MÁS PRIVILEGIADOS DE MARBELLA Descubre este extraordinario apartamento en Montebello Hills, situado en la prestigiosa zona de Sierra Blanca, donde los espacios generosos, la tranquilidad y los espectaculares jardines tropicales crean un ambiente residencial exclusivo. La vivienda destaca por su excelente distribución, sus amplias estancias y una magnífica terraza privada, perfecta para disfrutar del clima mediterráneo durante todo el año. ESPACIOS QUE MARCAN LA DIFERENCIA - 220 m² construidos - 3 amplios dormitorios y 3 baños completos - Dormitorio principal de aproximadamente 24 m², con vestidor independiente y baño en suite - Segundo dormitorio también con baño en suite - Impresionante salón de casi 50 m² con chimenea en funcionamiento - Cocina independiente de aproximadamente 20 m², totalmente equipada - Lavadero independiente - Gran terraza privada con espacio para comedor exterior y zona de descanso - 2 balcones adicionales - Armarios empotrados - Aire acondicionado frío/calor - Primera planta exterior con ascensor - Amplia plaza de garaje junto al ascensor - Trastero de gran capacidad UNA URBANIZACIÓN QUE ENAMORA Montebello Hills ofrece un entorno residencial de gran belleza, rodeado de exuberantes jardines tropicales cuidadosamente mantenidos. - Piscinas comunitarias - Piscina infantil - Espectaculares vistas panorámicas al Mediterráneo desde la zona de piscinas - Amplias zonas verdes y jardines tropicales - Urbanización cerrada con seguridad 24 horas - Servicio de conserjería - Ambiente tranquilo, privado y exclusivo UBICACIÓN PRIVILEGIADA – SIERRA BLANCA Vivir aquí significa disfrutar de una de las zonas residenciales más apreciadas de Marbella, junto a la naturaleza y a pocos minutos en coche de: - La Milla de Oro y sus playas - Marbella Club y Puente Romano, con su reconocida oferta gastronómica - El centro de Marbella y su casco histórico - Puerto Banús y su puerto deportivo - Swans International School - Parque de Nagüeles, ideal para pasear y disfrutar de la naturaleza - Campos de golf, comercios y servicios IDEAL PARA Familias que buscan amplitud, privacidad y seguridad, compradores que desean una residencia de calidad en Marbella o quienes sueñan con una segunda vivienda donde disfrutar de largas estancias con todas las comodidades. EL VERDADERO LUJO ES EL ESPACIO: UN SALÓN DE CASI 50 M², UNA COCINA DE 20 M², DORMITORIOS GENEROSOS Y UNA GRAN TERRAZA, TODO ELLO RODEADO DE JARDINES TROPICALES EN SIERRA BLANCA. Contacta para más información o concertar una visita privada. LOS HONORARIOS DE AGENCIA ESTÁN INCLUIDOS EN EL PRECIO DE VENTA. EL COMPRADOR NO DEBERÁ ABONAR NINGUNA COMISIÓN ADICIONAL. En cumplimiento del Decreto 218/2005 de la Junta de Andalucía, se informa de que los impuestos y gastos derivados de la compraventa no están incluidos en el precio anunciado. Las superficies y características son orientativas y deberán contrastarse con la documentación correspondiente. Información no contractual.

Destacado:

Piscina, Aire acondicionado, Calefacción, Jardín privado, Ascensor, None, Sistema de alarma, Seguridad 24H, Plazas, Inversión, None, Reventa