Comercial en Estepona

Referencia: R5554609



Dormitorios: por petición Baños: 1 M² Construidos: 35 Precio: 499.000 €

Estado: Venta

Tipo de propiedad: Comercial

Plazas: por petición

M² Parcela:





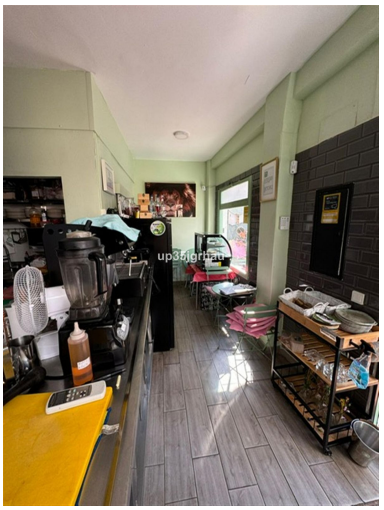







Descripción:RESTAURANTE CAFETERIA VEGANO EN CALLE CARIDAD Y CENTRO DE ESTEPONA CALLE PEATONAL PARA PONER MESAS Tiene 3 escaparates Da a 2 calles 35 m2 aproximadamente Campana industrial Tubo extractor Licencia Rampa Minusvalido Servicio Minusvalido Luz toda instalación nueva Baño Terraza para mesas Centro estepona 50 metros playa

Destacado:

Inversión