

ELVIRIA

650.000 €

REFERENCIA R5554804

Apartamento en Elviria

2	2	131 m²	13 m²
DORMITORIOS	BAÑOS	CONSTRUIDOS	TERRAZA



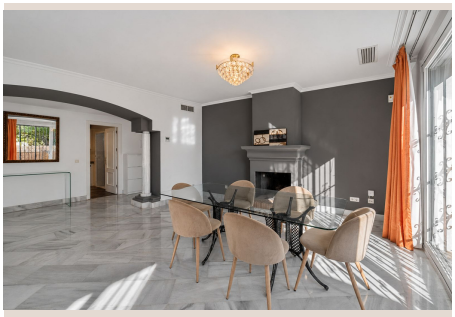




Descripción

Precioso apartamento en planta baja, orientado al sur, con dos dormitorios, dos baños, un amplio y luminoso salón con elegantes columnas de mármol, cocina totalmente equipada y un espacioso lavadero independiente, situado en la zona de playa de Elviria. Este apartamento destaca por su amplitud excepcional y disfruta de sol durante todo el día. La propiedad incluye además una plaza de aparcamiento subterráneo y un trastero privado, ambos incluidos en el precio. Ubicado en un complejo residencial bien cuidado, los residentes pueden disfrutar de tres piscinas, incluida una piscina infantil y una piscina climatizada, rodeadas de exuberantes jardines tropicales con árboles y vegetación maduros. El complejo también cuenta con seguridad las 24 horas, ofreciendo comodidad, privacidad y tranquilidad. Una propiedad ideal para disfrutar del estilo de vida mediterráneo, ya sea como residencia habitual, segunda vivienda vacacional o inversión, gracias a su excelente ubicación cerca de la playa y de todos los servicios.

Detalles

Referencia	R5554804	Tipo de propiedad	Apartamento
Estado	Venta	Precio	650.000 €
Dormitorios	2	Baños	2
Construidos	131 m²	Parcela	–
Terraza	13 m²	Plazas de parking	a consultar

Características

Piscina, Aire acondicionado, Vistas al mar, Jardín privado, Seguridad 24 h, Parking