+34 604 489 646

info@luxury-realty.com

Casa en Nueva Andalucía

Referencia: R5555737



Dormitorios: 3	Baños: 3	M² Construidos: 155	Precio: 679.000 €
Estado: Venta	Tipo de propiedad: Casa	Plazas: por petición	M² Parcela:


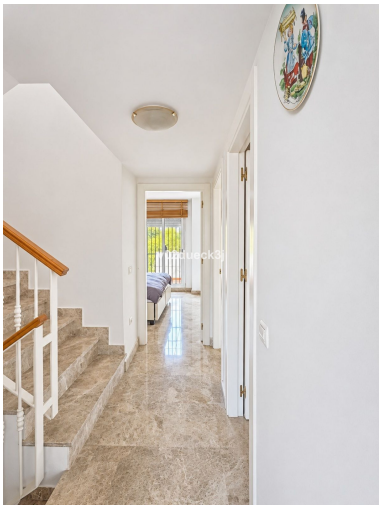





Descripción:Bienvenido a esta encantadora casa adosada de esquina, que destaca por sus amplios espacios exteriores y su excelente distribución. Una vivienda que combina comodidad, luminosidad y una agradable sensación de hogar, ideal para disfrutar del estilo de vida mediterráneo durante todo el año. Uno de los grandes atractivos de esta propiedad es su ubicación en esquina, que permite disfrutar de una espectacular terraza en la planta baja, con espacio suficiente para crear diferentes ambientes, instalar una zona de comedor exterior, tumbonas y mobiliario de descanso. Un lugar perfecto para disfrutar de agradables momentos en familia y con amigos. El interior de la vivienda ofrece estancias luminosas y acogedoras, con una distribución que combina perfectamente las zonas de convivencia y descanso. Ambos dormitorios cuentan con acceso directo a un balcón, proporcionando una agradable entrada de luz natural y la posibilidad de disfrutar del aire libre desde las propias habitaciones. En la planta superior encontramos un fantástico solárium privado, ideal para organizar barbacoas, disfrutar de cenas al aire libre, tomar el sol o simplemente relajarse bajo el agradable clima de la Costa del Sol. Otra de las grandes ventajas de esta propiedad es su garaje privado, situado dentro de la propia vivienda y al que se accede a través de una entrada independiente con portón privado, aportando comodidad y privacidad en el día a día. Una vivienda que destaca especialmente por su ubicación en esquina y sus excepcionales espacios exteriores distribuidos en diferentes niveles. Una excelente opción tanto como residencia habitual como segunda residencia para quienes buscan disfrutar al máximo del estilo de vida mediterráneo. ¡No dude en contactarnos para más información o para concertar una visita!

Destacado:

None, Piscina, Vistas a la montaña, Jardín privado, None, Sistema de alarma, Plazas, Casa de vacaciones, Inversión, Reventa