Villa en Las Chapas

Referencia: R5555821



Dormitorios: 2	Baños: 2	M² Construidos: 69	Precio: 595.000 €
Estado: Venta	Tipo de propiedad: Villa	Plazas: por petición	M² Parcela: 276




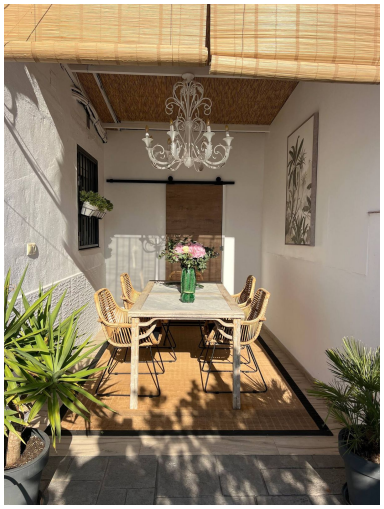



Descripción:Encantadora villa reformada con piscina privada y licencia turística – Las Chapas, Marbella Una magnífica oportunidad para adquirir una villa completamente reformada en la codiciada zona de Las Chapas, Marbella, a pocos minutos a pie de algunas de las mejores playas de la zona. Combinando el encanto mediterráneo con una atractiva oportunidad de inversión, esta propiedad ofrece el entorno ideal tanto para disfrutar de unas vacaciones relajantes como para generar ingresos por alquiler, con la ventaja añadida de disponer ya de licencia turística. La vivienda cuenta con dos cómodos dormitorios y dos cuartos de baño completamente reformados, ofreciendo un espacio acogedor y funcional. En el exterior, su agradable terraza es el lugar perfecto para disfrutar del sol mediterráneo, ya sea tomando un desayuno al aire libre, relajándose o compartiendo momentos con amigos. La piscina privada es, sin duda, uno de los grandes atractivos de la propiedad, aportando un toque de exclusividad y bienestar a pocos pasos del mar. Un valor añadido especialmente importante es que la propiedad ya dispone de licencia turística, lo que permite destinarla legalmente al alquiler vacacional y ofrece una excelente oportunidad para obtener ingresos adicionales. Además, hay posibilidades de aparcamiento en las inmediaciones, aportando un extra de comodidad a esta ubicación tan deseada. Tanto si busca una encantadora vivienda para sus vacaciones, una segunda residencia junto al mar, fácil de mantener y cerrar durante sus ausencias, como si desea combinar el disfrute personal con la posibilidad de obtener ingresos por alquiler, esta encantadora villa representa una excelente oportunidad.

Destacado:

None, Piscina, Aire acondicionado, None, Jardín privado, Sistema de alarma, Plazas