Luxury Realty
real estate

+34 604 489 646
info@luxury-realty.com
luxury-realty.com



ESTEPONA

Apartamento en Estepona

360.000 €

REFERENCIA R5556328

3	2	148 m²	107 m²
DORMITORIOS	BAÑOS	CONSTRUIDOS	TERRAZA





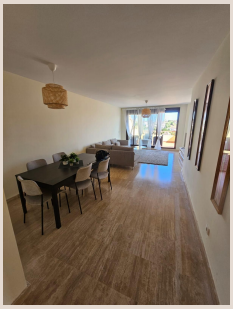

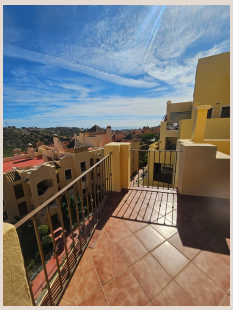





Descripción

Amplio apartamento de 3 dormitorios con 107 m² de terrazas y vistas al mar y al golf — Doña Lucía, Estepona Luminoso apartamento en segunda planta en la urbanización Doña Lucía Resort, en la zona de Valle Romano (Estepona). Cuenta con 148 m² construidos y unas excepcionales terrazas de 107 m², ideales para disfrutar del exterior todo el año. Desde ellas se contemplan vistas abiertas al campo de golf, la montaña y el Mediterráneo. La vivienda dispone de tres dormitorios y dos baños, uno de ellos con bañera de hidromasaje y doble lavabo. La cocina, moderna, está totalmente equipada y el salón-comedor sale directamente a la terraza principal. Los dormitorios tienen armarios empotrados. Se vende totalmente amueblado, con plaza de garaje privada en sótano y trastero incluidos en el precio. El edificio tiene ascensor. La ubicación combina tranquilidad y comodidad: golf a la puerta, el Hospital de Alta Resolución a 4 minutos, colegios y supermercados a 5–6 minutos y las playas a 7–9 minutos en coche. El centro de Estepona está a unos 12 minutos. Construido en 2012. Actualmente alquilado con contrato de temporada hasta marzo de 2027 (1.550 €/mes), una opción atractiva para inversores.

Detalles

Referencia	R5556328	Tipo de propiedad	Apartamento
Estado	Venta	Precio	360.000 €
Dormitorios	3	Baños	2
Construidos	148 m²	Parcela	–
Terraza	107 m²	Plazas de parking	a consultar

Características

Aire acondicionado, Vistas al mar, Vistas a la montaña, Ascensor, Parking, Inversión, Reventa

Asesoramiento personal

Pídanos más información o concierte una visita privada, en persona o por videollamada.

+34 604 489 646
info@luxury-realty.com
Avda. Rotary International, 5 · Edificio Tembo, 23
29660 Marbella