

FUENGIROLA

от 845 000 €

РЕФЕРЕНС R4884328

Эксклюзивная резиденция в Higuerón West: Роскошь и Комфорт на Побережье Коста-дель-Соль

2	2	115 m²	30 m²
СПАЛЬНИ	ВАННЫЕ	ПЛОЩАДЬ	ТЕРРАСА

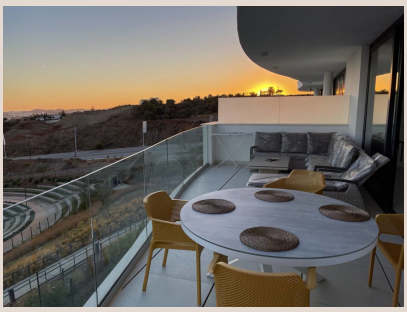



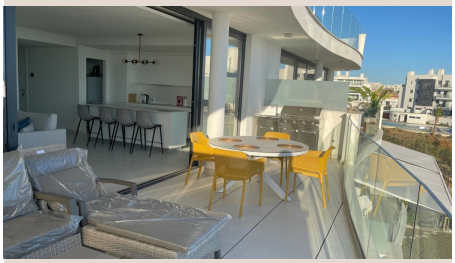



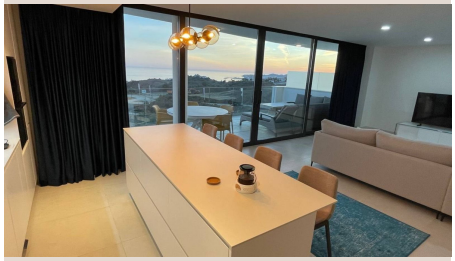



Описание

Представляем вашему вниманию выдающуюся возможность стать владельцем роскошной двухкомнатной квартиры, расположенной в самом сердце престижного сообщества Higuerón West. Это не просто недвижимость; это воплощение мечты о жизни, наполненной комфортом, элегантностью и доступом к первоклассным удобствам, расположенное в живописном месте, известном своим круглогодичным солнечным климатом и средиземноморским очарованием. Расположенный в стратегически выгодном районе Фуэнхиролы, в южной части Испании, Higuerón West является идеальным выбором для тех, кто ищет гармонию между природой, современным дизайном и исключительным уровнем сервиса.

Эта светлая и просторная квартира, доступная для немедленной покупки, разработана с учетом самых высоких стандартов роскоши и функциональности. Каждый уголок этой резиденции излучает изысканность и уют, предлагая идеальное пространство как для отдыха, так и для развлечений. Благодаря тщательно продуманному дизайну и использованию высококачественных материалов, квартира обеспечивает атмосферу спокойствия и благополучия. Открытая планировка способствует свободному течению света и воздуха, создавая ощущение простора и свободы, в то время как панорамные окна максимально используют естественное освещение, предлагая потрясающие виды из каждой комнаты.

Жемчужиной этой квартиры, несомненно, является её обширная терраса, откуда открываются захватывающие дух виды. Представьте себе утренний кофе с видом на бескрайнее Средиземное море, или ужин под звездами с панорамой живописных гор и ухоженных ландшафтов. Эта терраса станет вашим личным оазисом, идеальным местом для отдыха, приема гостей или просто наслаждения неповторимой атмосферой Коста-дель-Соль. Пространство террасы достаточно велико, чтобы разместить обеденную зону на свежем воздухе и уютную зону отдыха, превращая её в продолжение вашего жилого пространства.

Квартира предлагается полностью меблированной и оснащенной по последнему слову техники, что позволяет новому владельцу сразу же наслаждаться жизнью без каких-либо забот. Элегантная мебель была подобрана с безупречным вкусом, гармонично сочетаясь с современным дизайном интерьера. Кухня оборудована современной бытовой техникой от ведущих мировых производителей, а ванные комнаты оснащены высококачественной сантехникой и стильными элементами декора. Каждая деталь продумана для обеспечения максимального комфорта и удобства. Кроме того, к квартире прилагаются два частных парковочных места, что является значительным преимуществом в таком востребованном районе, гарантируя безопасность и легкий доступ для вашего автомобиля.

Беспрецедентные удобства сообщества Higuerón West

Жизнь в Higuerón West — это не просто владение недвижимостью, это доступ к эксклюзивному образу жизни. Сообщество представляет собой закрытую и безопасную урбанизацию, обеспечивающую полное спокойствие и конфиденциальность для всех жителей. Круглосуточная охрана и современные системы видеонаблюдения гарантируют вашу безопасность, позволяя вам наслаждаться всеми прелестями жизни без лишних переживаний.

В центре сообщества расположен великолепный клубный дом, который служит социальным центром для жителей. Здесь вы найдете консьерж-сервис, готовый выполнить любую вашу просьбу, будь то бронирование столика в ресторане или организация частного мероприятия. Клубный дом также предлагает различные зоны для отдыха и общения, создавая идеальную атмосферу для знакомства с соседями и проведения досуга.

Для профессионалов и удаленных работников предусмотрен современный бизнес-центр с коворкингом, оснащенный всем необходимым для эффективной работы. Высокоскоростной интернет, комфортабельные рабочие места и переговорные комнаты позволяют поддерживать продуктивность, не выходя за пределы сообщества. Это идеальное решение для тех, кто ценит баланс между работой и личной жизнью.

Окружающая среда Higuerón West — это настоящий зеленый оазис. Более 100 000 м^2 устойчивых ландшафтных зон, пышных парков и ухоженных садов приглашают к прогулкам, занятиям спортом на свежем воздухе и просто наслаждению природой. Это место, где можно забыть о городской суете и погрузиться в атмосферу спокойствия и умиротворения. Дети могут безопасно играть на специально оборудованных площадках, а взрослые — наслаждаться пикниками или медитацией среди зелени.

Сообщество также гордится своими образовательными и коммерческими объектами. Наличие школьных учреждений поблизости делает Higuerón West идеальным выбором для семей с детьми. Удобный мини-молл предлагает широкий ассортимент товаров первой необходимости, бутики и кафе, избавляя вас от необходимости выезжать за пределы сообщества для ежедневных

покупок.

Для гурманов Higuerón West предлагает разнообразные гастрономические изыски, включая рестораны с изысканной кухней, одним из которых является заведение, удостоенное звезды Мишлен. Это дает возможность наслаждаться высококлассными кулинарными шедеврами прямо на территории вашего дома, превращая каждый ужин в незабываемое событие.

Активный образ жизни поощряется благодаря обширному спектру спортивных сооружений. Несколько плавательных бассейнов, включая инфинити-бассейны с захватывающими видами, и чемпионский клуб по падл-теннису мирового класса предлагают широкие возможности для занятий спортом и отдыха на воде. Независимо от вашего уровня подготовки, вы найдете здесь идеальные условия для поддержания физической формы.

Кроме того, жители Higuerón West имеют эксклюзивный доступ к современному тренажерному залу и отмеченному наградами спа-центру, расположенным на территории соседнего курорта Reserva del Higuerón. Этот оздоровительный центр предлагает полный спектр услуг, от персональных тренировок и групповых занятий до расслабляющих массажей и косметических процедур, позволяя вам уделить максимальное внимание своему здоровью и благополучию.

Ваш Шанс на Исключительную Жизнь

Это больше, чем просто дом — это образ жизни, полный комфорта, изысканности и удобства. Это возможность инвестировать в недвижимость премиум-класса в одном из самых востребованных регионов Испании, наслаждаясь при этом всеми преимуществами жизни в эксклюзивном сообществе. Стратегическое расположение в Фуэнхироле обеспечивает легкий доступ к международному аэропорту Малаги, живописным пляжам Коста-дель-Соль, культурным достопримечательностям и оживленным городским центрам, таким как Марбелья. Не упустите эту редкую возможность. Свяжитесь с нами сегодня для получения более подробной информации или для организации просмотра. Luxury Realty готова помочь вам сделать следующий шаг к вашей мечте о роскошной жизни в Испании.

Детали

Референс	R4884328	Тип объекта	Апартаменты
Статус	Продажа	Цена	от 845 000 €
Спальни	2	Ванные	2
Площадь	115 m²	Участок	–
Терраса	30 m²	Парковка	по запросу

Характеристики

Новостройка, Бассейн, Кондиционер, Вид на море, Лифт, Частный сад, Охрана 24/7, Парковка