

EL PARAISO

695 000 €

РЕФЕРЕНС R5320330

Элитный Пентхаус с Панорамными Видами в Эль-Параисо, Эстепона – Ваша Прибрежная Мечта на Коста-дель-Соль

3	2	141 m²
СПАЛЬНИ	ВАННЫЕ	ПЛОЩАДЬ









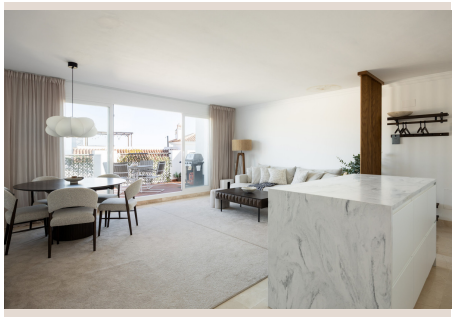



Описание

Добро пожаловать в воплощение роскошной прибрежной жизни в эксклюзивном пентхаусе, расположенном в живописном Эль-Параисо Пуэбло, Эстепона, на солнечном побережье Коста-дель-Соль на юге Испании. Предлагаемый агентством Luxury Realty, этот объект – уникальный образ жизни, где безупречный дизайн, комфорт и захватывающие виды создают атмосферу абсолютного блаженства. С площадью в 141 кв.м, этот пентхаус с тремя спальнями и двумя ванными комнатами – идеальное убежище для ценителей уединения и элегантности.

Войдя в резиденцию, вы сразу ощутите простор и свет. Открытая планировка гостиной и столовой гармонично соединяется с высококачественной кухней, оборудованной по последнему слову техники. Изысканные материалы, как мраморные полы и встроенная бытовая техника премиум-класса, подчеркивают современную эстетику. Большие окна от пола до потолка обеспечивают обилие естественного света и открывают потрясающие пейзажи, делая это пространство идеальным для повседневной жизни и приема гостей.

Главная спальня — настоящий оазис уединения. Просторная и светлая, она располагает роскошной ванной комнатой, отделанной натуральным камнем. Отсюда есть прямой выход на частный балкон, откуда можно наслаждаться утренним кофе, любуясь восходом солнца над Средиземным морем. Две дополнительные спальни спроектированы для максимального комфорта, предлагая достаточно места для семьи, гостей или домашнего офиса. Вторая ванная комната обслуживает эти спальни и общие зоны.

Истинная жемчужина этого пентхауса раскрывается за его стенами. Нижний этаж может похвастаться просторным балконом, оборудованным зоной для барбекю. Это идеальное место для обедов на свежем воздухе или отдыха, наслаждаясь мягким климатом Коста-дель-Соль. Отсюда открываются завораживающие виды на ухоженные сады комплекса и частичные морские просторы. Расположение балкона гарантирует уединение, позволяя наслаждаться личным пространством в полной мере.

Поднимитесь на уровень выше, и вы окажетесь на вашей частной террасе на крыше – поистине эксклюзивном уголке рая. Эта обширная открытая площадка оснащена роскошным джакузи и полностью оборудованной летней кухней, идеальной для проведения вечеринок. Что действительно выделяет эту террасу, так это ее потрясающие панорамные виды на 270°. Отсюда открывается беспрепятственный обзор на бескрайние просторы Средиземного моря и величественную гору Ла Конча. Наблюдайте, как солнце садится, окрашивая небо в невероятные оттенки – каждый момент здесь становится незабываемым.

Одним из ключевых преимуществ пентхауса является его непревзойденное уединение. Благодаря уникальному расположению, здесь никто не сможет вас беспокоить, обеспечивая ощущение полного покоя и эксклюзивности. Вы можете полностью расслабиться и наслаждаться каждым моментом, не беспокоясь о посторонних взглядах. Этот уровень приватности редко встречается в курортных районах и делает объект особенно привлекательным для тех, кто ищет спокойствие в сочетании с роскошью. Комплекс также отличается высоким уровнем безопасности и ухоженности.

Расположенный в престижном Эль-Параисо, этот пентхаус предлагает не только роскошь внутри, но и привилегированный образ жизни снаружи. Эль-Параисо, что означает "рай", полностью оправдывает свое название. Это один из самых востребованных жилых районов Эстепоны, известный своими полями для гольфа мирового класса, включая El Paraiso Golf Club. Здесь царит атмосфера спокойствия и уединения. Все необходимые удобства находятся в непосредственной близости: изысканные рестораны, кафе, супермаркеты, банки и аптеки. Красивые пляжи Средиземного моря всего в нескольких минутах езды.

Привилегированное расположение на юге Испании, в самом сердце Коста-дель-Соль, обеспечивает легкий доступ к культурным и развлекательным достопримечательностям. Пуэрто Банус и Марбелья с их эксклюзивными бутиками, яхтенными причалами и ночной жизнью находятся всего в 15-20 минутах езды. Аэропорты Малаги и Гибралтара удобно расположены для международных поездок, что делает этот пентхаус идеальным выбором как для постоянного проживания, так и для роскошного отпуска. Климат Коста-дель-Соль, с более чем 320 солнечными днями в году, позволяет наслаждаться жизнью на открытом воздухе круглый год.

Этот пентхаус в Эль-Параисо – это не только превосходное жилье, но и мудрая инвестиция в стабильный и растущий рынок элитной недвижимости на Коста-дель-Соль. Он предлагает идеальное сочетание роскоши, комфорта, уединения и захватывающих дух видов в одном из самых желанных районов Эстепоны. Представьте себе пробуждение под ласковые лучи испанского солнца, завтрак с видом на море и вечера, проведенные в джакузи под звездным небом. Это ваш личный уголок рая. Свяжитесь с Luxury Realty для получения дополнительной информации и организации просмотра.

Детали

Референс	R5320330	Тип объекта	Пентхаус
Статус	Продажа	Цена	695 000 €
Спальни	3	Ванные	2
Площадь	141 m²	Участок	–
Терраса	–	Парковка	по запросу

Характеристики

Парковка