+34 604 489 646

info@luxury-realty.com

Апартамент в La Quinta

Референция: R5356834



Спальни: 2

Ванные: 2

M² Размер: 173

Цена: 610 000 €

Статус: Продажа

Тип недвижимости: Апартамент

Места: по запросу

M² Участок:



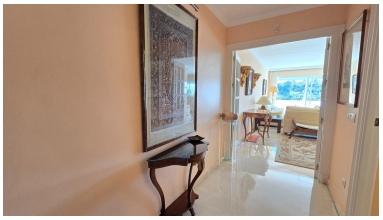









Описание:

Luxury Realty с гордостью представляет возможность погрузиться в мир изысканной жизни. Откройте для себя истинное качество жизни в одном из самых престижных анклавов на залитом солнцем побережье Коста-дель-Соль, на юге Испании. Эта великолепная квартира площадью 173 квадратных метра, эксклюзивно предлагаемая Luxury Realty, расположена в востребованной урбанизации Ла Кинта, жемчужине Бенахависа. Это уникальный шанс обрести образ жизни беспрецедентного комфорта и изысканности, спроектированный с учетом простора и функциональности.

Расположенная на первом этаже с приватным доступом, резиденция встречает вас элегантностью. Дом гармонично спланирован, а просторная гостиная-столовая служит его ярким сердцем. Это исключительно светлое и открытое пространство позволяет легко создать две отдельные зоны: уютную гостиную для непринужденных встреч и формальную столовую для приема гостей. Его щедрые размеры предоставляют простор для различных конфигураций мебели и декора, отражая ваш личный стиль.

Из гостиной плавно вытекает просторная частная терраса. Это открытое убежище, спроектированное для наслаждения знаменитым микроклиматом Бенахависа. Представьте себе элегантные ужины под звездным небом, утренний кофе на восходе над пышными окрестностями или расслабление, наслаждаясь живописными видами. Эта терраса по-настоящему возвышает опыт проживания, предлагая идеальное сочетание комфорта в помещении и великолепия на открытом воздухе.

В приватной зоне отдыха расположены две изысканно обставленные спальни, каждая из которых — оазис покоя. Главная спальня предлагает несравненное спокойствие и располагает роскошной ванной комнатой с гидромассажной ванной — идеальным местом для уединения. Вторая спальня столь же светлая и просторная, обеспечивая комфорт, с прямым выходом на главную террасу. Резиденция дополнена двумя полными ванными комнатами и большой, функциональной отдельной кухней. Это кулинарное пространство предлагает вместительные шкафы, стильные столешницы и поставляется полностью оборудованным высококлассной бытовой техникой.

Жизнь в Ла Кинта, в престижном муниципалитете Бенахавис, является синонимом отличия и высокого уровня жизни. Бенахавис всемирно известен не только своей природной красотой, но и тем, что является муниципалитетом с самым высоким доходом на душу населения в регионе. Это идеальное место для любителей гольфа: всего в нескольких минутах ходьбы находятся одни из лучших полей в Европе, включая гольф-клуб La Quinta Golf & Country Club. Помимо гольфа, Бенахавис может похвастаться непревзойденными гастрономическими предложениями. Более того, El Mirador II, эксклюзивный жилой комплекс, ценится за гармоничную архитектуру, интегрированную в андалузский ландшафт, его ухоженные сады и атмосферу непревзойденной безопасности и эксклюзивности.

Несмотря на свою безмятежную природную обстановку, недвижимость может похвастаться отличной транспортной доступностью. Вы находитесь всего в нескольких минутах езды от яркой роскоши Пуэрто Бануса, утонченного очарования Марбельи и нетронутых пляжей. Это стратегическое расположение обеспечивает быстрый доступ к множеству первоклассных удобств: от эксклюзивных бутиков и изысканных ресторанов до известных международных школ и крупных торговых центров. Это адрес, который обещает полноценный образ жизни — досуг, элегантность и непринужденное удобство, позволяющие вам полностью ощутить заветную средиземноморскую мечту.

Не упустите эту исключительную возможность приобрести поистине выдающуюся недвижимость по одному из самых желанных адресов во всей провинции Малага, эксклюзивно представленную Luxury Realty. Мы приглашаем вас запросить индивидуальный частный просмотр с Luxury Realty уже сегодня. Наша преданная команда экспертов-консультантов стремится сопровождать вас на каждом этапе процесса покупки с беспрецедентным профессионализмом, обеспечивая беспроблемное, безопасное и удовлетворительное вложение в ваше будущее и образ жизни на великолепной Коста-дель-Соль.

Особенности: