+34 604 489 646

LUXURY REALTY
Real Estate Agency

info@luxury-realty.com

# Апартамент в San Pedro de Alcántara

Референция: R5418178

Спальни: 3

Ванные: по запросу

M² Размер: 180

Цена: 750 000 €

Статус: Продажа

Тип недвижимости: Апартамент

Места: по запросу

M² Участок:

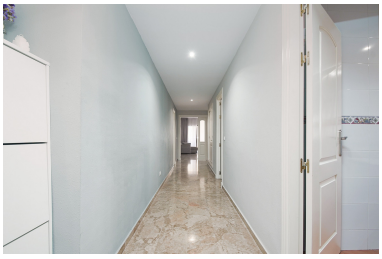

Описание:`` `

`Luxury Realty se complace en presentar una magnífica propiedad que personifica el lujo y la comodidad en la codiciada Costa del Sol. Ubicada en la prestigiosa urbanización Los Naranjos, en San Pedro de Alcántara, un sofisticado enclave del sur de España, esta residencia invita a un estilo de vida inigualable. San Pedro es reconocida por su ambiente cosmopolita, playas de fina arena y proximidad a destinos glamorosos del Mediterráneo, ofreciendo serenidad y acceso a todas las comodidades modernas. Una oportunidad excepcional para adquirir una vivienda de alto standing. `

` `

---

` `

## `Elegancia Interior y Terraza con Vistas`

` `

`Este apartamento ha sido diseñado para maximizar espacio y luminosidad. Cuenta con tres amplios dormitorios y dos baños modernos, ofreciendo privacidad y relajación. Sus interiores se caracterizan por acabados de alta calidad y atención al detalle. Se vende completamente amueblada con gusto exquisito, permitiendo una mudanza inmediata y sin preocupaciones. `

` `

`La joya es su impresionante y vasta terraza. Este espacio al aire libre es el escenario perfecto para disfrutar del clima mediterráneo, degustando su café matutino con vistas al mar o compartiendo cenas bajo las estrellas. Las panorámicas se extienden desde el azul brillante del Mediterráneo hasta los majestuosos paisajes montañosos. Es el lugar idóneo para relajarse, entretener y empaparse de la belleza natural de la Costa del Sol. Además, incluye una plaza de aparcamiento privado, un activo invaluable. `

` `

---

` `

## `Exclusividad y Seguridad en Los Naranjos`

` `

`La urbanización Los Naranjos es un referente de calidad de vida. Sus exuberantes jardines comunitarios, meticulosamente cuidados, crean un oasis de tranquilidad. La seguridad es una prioridad, con vigilancia y control de acceso 24 horas, asegurando la paz mental de sus residentes. La comunidad cuenta con una refrescante piscina, ideal para disfrutar del sol andaluz y socializar. `

` `

---

` `

## `San Pedro de Alcántara: Corazón de la Costa del Sol`

` `

`La estratégica ubicación de este apartamento en Los Naranjos le sitúa a solo minutos de las playas de San Pedro de Alcántara, con su flamante Senda Litoral que invita a interminables paseos. San Pedro, en la soleada provincia de Málaga, al sur de España, ofrece una vibrante vida local con una amplia gama de servicios: boutiques, supermercados gourmet, centros de salud, prestigiosos colegios internacionales y una exquisita oferta gastronómica. Su famoso Boulevard, con áreas de juego y ocio, refuerza su atractivo como destino familiar y cosmopolita. `

` `

`Más allá de San Pedro, la propiedad ofrece acceso inmejorable a puntos neurálgicos de la Costa del Sol. A escasos minutos, encontrará el glamuroso Puerto Banús, con sus tiendas de lujo y puerto deportivo, y el histórico centro de Marbella. Para los entusiastas del golf, la "Costa del Golf" no defrauda, con campos de renombre internacional como Aloha Golf y Los Naranjos Golf Club a tiro de piedra. La conexión con el Aeropuerto de Málaga-Costa del Sol es excelente, a aproximadamente 45 minutos, lo que facilita viajes y conexiones internacionales. `

` `

---

` `

## `Inversión Inteligente y Su Sueño Mediterráneo`

` `

`Adquirir esta propiedad es una inversión inteligente en uno de los mercados inmobiliarios más estables y demandados de Europa. La combinación de una ubicación privilegiada, acabados de alta calidad y un entorno de lujo garantiza un excelente potencial de revalorización y atractiva rentabilidad. No deje pasar esta exclusiva oportunidad de asegurar su lugar en el paraíso. Le invitamos a contactar hoy mismo con Luxury Realty para concertar una visita privada a este magnífico apartamento en Los Naranjos, San Pedro de Alcántara. Nuestro equipo de expertos está preparado para ofrecerle asesoramiento personalizado y guiarle en cada paso de la adquisición. `

`

Особенности:

None, Бассейн, Кондиционирование, Вид на море, Вид на горы, Лифт, None, Частный сад, Круглосуточная охрана, Парковочные места, None