+34 604 489 646

info@luxury-realty.com

Апартамент в La Cala de Mijas

Референция: R5460928



Спальни: 3

Ванные: 2

М² Размер: 92

Цена: 397 000 €

Статус: Продажа

Тип недвижимости: Апартамент

Места: по запросу

М² Участок:











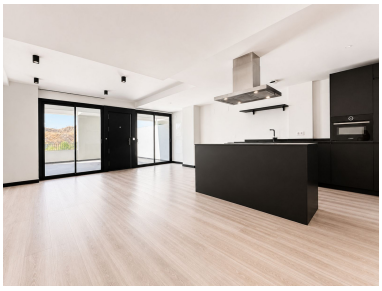

Описание:

Добро пожаловать в Hacienda El Sueño – место, где мечты о средиземноморской жизни становятся реальностью. Представляем вашему вниманию уникальную возможность стать владельцем элитной резиденции в живописном Ла-Кала-де-Михас, сердце легендарного побережья Коста-дель-Соль на юге Испании. Hacienda El Sueño – это не просто недвижимость; это эксклюзивный образ жизни, гармонично сочетающий утонченную курортную атмосферу с чрезвычайно привлекательными перспективами для инвестиций. Этот тщательно спроектированный комплекс предназначен для тех, кто ценит безупречное качество, комфорт и привилегированный доступ ко всем благам солнечной Андалусии, предлагая беспрецедентный уровень роскоши и удобства для самых взыскательных покупателей.

Каждая резиденция в Hacienda El Sueño, только что прошедшая полное обновление и свежую покраску, полностью готова к немедленному заселению. Это идеальное решение для тех, кто ищет постоянное место жительства в роскошной обстановке, или же желает приобрести изысканную виллу для отдыха, способную приносить стабильный доход. Благодаря отсутствию каких-либо ограничений на сдачу в аренду, Hacienda El Sueño предлагает беспрецедентную гибкость для своих владельцев и инвесторов. Вы можете наслаждаться своей собственностью круглый год, использовать ее как семейное убежище, или максимизировать инвестиционный потенциал, сдавая ее в краткосрочную или долгосрочную аренду на одном из самых востребованных туристических рынков Европы. Это позволяет адаптировать использование недвижимости под ваши личные потребности и финансовые цели, обеспечивая при этом постоянный уход и высокий уровень сервиса, что делает ее привлекательной для различных стратегий владения.

Жители Hacienda El Sueño получают доступ к широкому спектру эксклюзивных удобств, созданных для максимального комфорта и удовольствия, превращая каждый день в праздник. Представьте себе расслабляющие дни у подогреваемого бассейна, который функционирует даже в зимние месяцы, позволяя наслаждаться водными процедурами круглый год, независимо от температуры воздуха и сезона. Для поддержания физической формы к вашим услугам современно оборудованный тренажерный зал, оснащенный передовым оборудованием, а после интенсивных тренировок или насыщенного дня на пляже – оазис релаксации в виде традиционной сауны, где можно снять напряжение и восстановить силы. На территории комплекса расположен уютный ресторан, где можно отведать изысканные блюда местной и международной кухни, наслаждаясь приятной атмосферой и безупречным обслуживанием. Продуманный ландшафтный дизайн создает живописные сады с пышной зеленью, экзотическими цветами и тенистыми аллеями, идеально подходящими для неспешных прогулок, медитации и отдыха на свежем воздухе. Для самых маленьких жителей предусмотрены специальные детские площадки и зоны развлечений, обеспечивающие безопасность и веселье, позволяя родителям наслаждаться спокойствием. Все это дополняется профессиональным управлением комплексом на месте, что гарантирует безупречную работу всех систем, безопасность и высокий уровень обслуживания, освобождая владельцев от повседневных забот и обеспечивая им полное спокойствие.

Расположенная в Ла-Кала-де-Михас, одном из наиболее желанных и динамично развивающихся прибрежных городков на Коста-дель-Соль, Hacienda El Sueño предлагает идеальное сочетание умиротворенного средиземноморского стиля жизни и удобства доступа ко всем ключевым точкам региона. Ла-Кала-де-Михас известна своими прекрасными золотистыми пляжами, отмеченными Голубым флагом за чистоту и безопасность, чистейшими водами и развитой инфраструктурой. Всего в нескольких минутах езды вы найдете широкий выбор ресторанов, от традиционных испанских тапас-баров до изысканных заведений высокой кухни, а также разнообразные магазины, супермаркеты и бутики, способные удовлетворить любые потребности. Культурная жизнь региона бурлит, предлагая фестивали, концерты и выставки на протяжении всего года, что обеспечивает богатый досуг. Любители активного отдыха оценят близость к всемирно известным гольф-полям, благодаря которым Коста-дель-Соль получила прозвище "Побережье Гольфа", а также бесчисленные возможности для водных видов спорта, пеших и велосипедных прогулок по живописным маршрутам, ведущим через горные пейзажи и вдоль побережья. Юг Испании славится своим круглогодичным солнечным климатом, что позволяет наслаждаться всеми прелестями жизни на побережье практически каждый день. Удобное расположение относительно международного аэропорта Малаги (AGP) – всего 25-30 минут езды – делает Hacienda El Sueño легкодоступной для международных путешественников, а близость к Марбелье, Фуэнхироле и другим крупным городам обеспечивает легкий доступ к дополнительным возможностям для шопинга, развлечений и культурного досуга. Hacienda El Sueño – это ворота к подлинному средиземноморскому опыту, предлагающие гармонию спокойствия, удобства и ярких впечатлений.

Будь вы в поиске роскошной квартиры в Михасе, выгодной инвестиционной недвижимости на Коста-дель-Соль, идеального места для отдыха, объекта для сдачи в аренду или постоянного места жительства, Hacienda El Sueño представляет собой поистине исключительную возможность. Это уникальный шанс приобрести не просто квадратные метры, а целый образ жизни, гарантирующий высокий уровень комфорта, безопасности и престижа. Сочетание превосходного расположения в Ла-Кала-де-Михас, богатого набора удобств, безупречного качества строительства и гибких условий владения делает эту собственность чрезвычайно привлекательной как для личного пользования, так и для получения стабильного инвестиционного дохода. Не упустите возможность стать частью эксклюзивного сообщества в Hacienda El Sueño и наслаждаться всеми привилегиями роскошной жизни на побережье Коста-дель-Соль, обеспечивая себе и своей семье незабываемые впечатления и стабильное будущее.

Роскошная жизнь. Гибкие инвестиции. Средиземноморский образ жизни круглый год.

Особенности:

Новая постройка, Бассейн, Кондиционирование, Вид на горы, Частный сад, Система оповещения, Круглосуточная охрана, Парковочные места, Пляжная полоса, Инвестиции, None